



**КОМИТЕТ ИМУЩЕСТВЕННЫХ ОТНОШЕНИЙ
АДМИНИСТРАЦИИ ПЕРМСКОГО МУНИЦИПАЛЬНОГО ОКРУГА**

РЕШЕНИЕ

о размещении объектов № 2228

Пермский край
Пермский округ

06.09.2023

Комитет имущественных отношений администрации Пермского муниципального округа разрешает Публичному акционерному обществу «Россети Урал» (ИНН 6671163413, ОГРН 1056604000970, почтовый адрес: 620026, г. Екатеринбург, ул. Мамина Сибиряка, д. 140)

размещение объекта: «Строительство ВЛ 0,4 кВ с установкой ПУ для электроснабжения поселка Сылва (4500082996)»

на землях государственная собственность на которые не разграничена

на срок бессрочно

Местоположение: Пермский край, Пермский муниципальный округ, п. Сылва

Приложение: схема предполагаемых к использованию земель или земельных участков.

Особые условия использования:

1) При установке опор электросетевого хозяйства учесть параметры ширины проезда улично-дорожной сети, во избежание сужения полосы отвода дороги. Установить опоры на расстоянии не более 2 метров от границ земельного участка.

2) При условии получения разрешения на производство земляных работ.

Председатель комитета



Е.А. Демидова

(подпись, печать)

**Схема предполагаемых к использованию земель
или части земельного участка**

Объект: Строительство ВЛ 0,4 кВ с установкой ПУ для электроснабжения поселка Сылва (4500082996)

Местоположение: Пермский край, Пермский муниципальный округ, п. Сылва

Площадь земель или части земельного участка, кв.м: 67

Категория земель: Земли населенных пунктов

Вид разрешенного использования: -

Цель использования: под объекты инженерного оборудования электроснабжения

Описание границ смежных землепользователей:

от точки 6 до точки 4 - земли Пермского муниципального округа

от точки 4 до точки 5 - земельный участок с кадастровым номером 59:32:0050027:14571

от точки 5 до точки 6 - земельный участок с кадастровым номером 59:32:0050027:14085

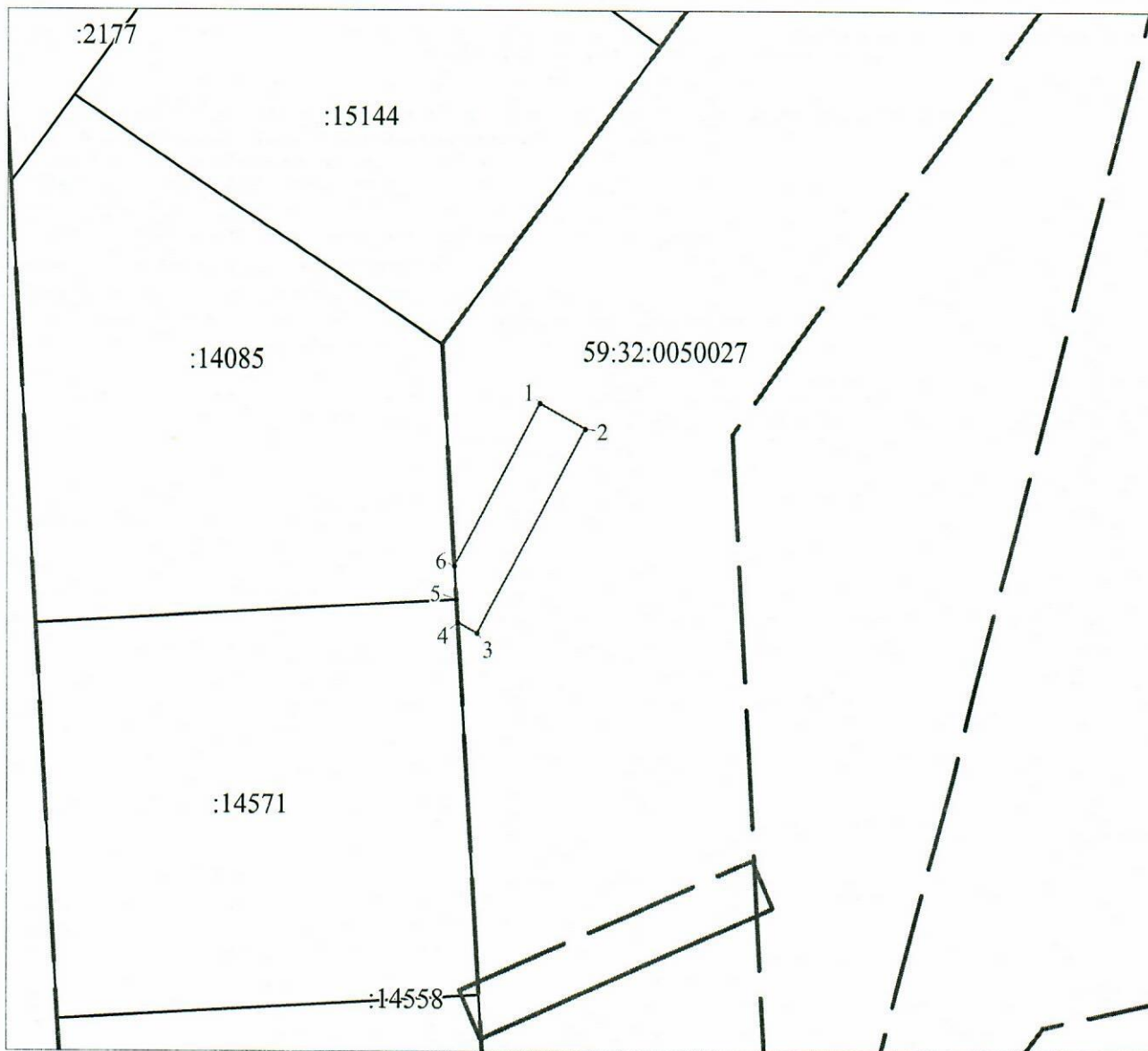

Масштаб 1:500

Условные обозначения:

- предполагаемые к использованию земли;
- существующая часть границы, имеющиеся в ЕГРН сведения о которой достаточны для определения ее местоположения;
- 1 - характерные точки границы испрашиваемого земельного участка;
- границы зон, с особыми условиями использования территории, внесенные в ЕГРН
- граница кадастрового квартала;

59:32:0050027 - кадастровый номер квартала.

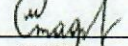
Заявитель  Стафеева М.А.
(по доверенности ПАО "Россети Урал" от 07.02.2023 №59 АА 4190270)

Координаты характерных точек МСК-59,
Зона 2

Обозначение характерных точек границ	Координаты, м	
	X	Y
1	2	3
1	520470.22	2261351.45
2	520468.34	2261354.98
3	520452.67	2261346.63
4	520453.48	2261345.13
5	520455.23	2261345.02
6	520457.84	2261344.87
1	520470.22	2261351.45